MAPA DE ROTA DE TRANSPORTE ESCOLAR

Responsável Giselly Rezende Vieira Data: 12/06/2025

GOVERNO DO ESTADO DO ESPÍRITO SANTO
Secretaria da Educação

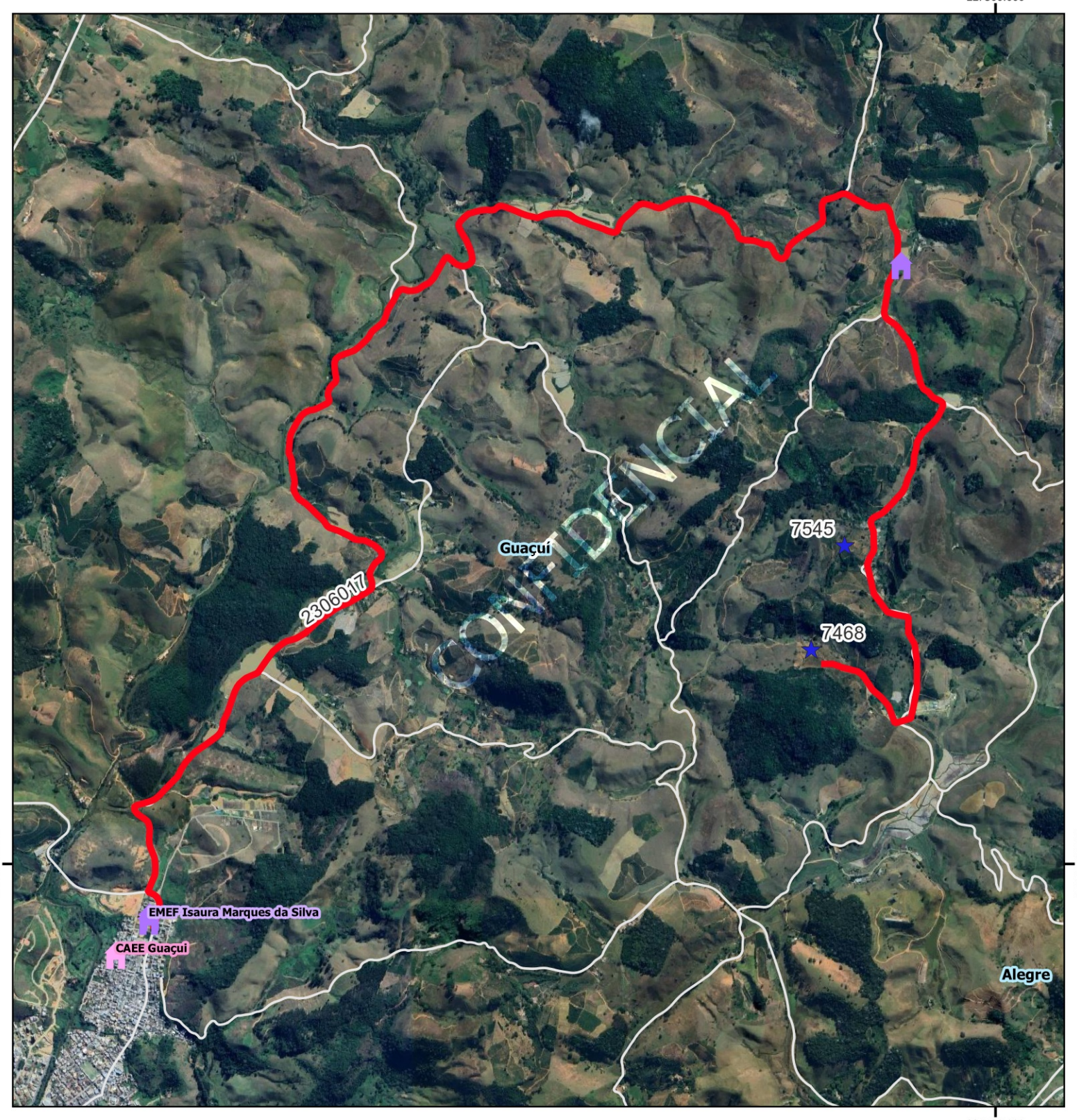

Legenda

Escolas

Municipal

CAEE

alunos_transcolar_es

rotas_sedu [84]

Estradas_Vicinais

Google Satellite

Limite_Municipal_2018

GUACUI			
Escola: EMEF ISAURA MAROUES DA SILVA			
Código	2306017	Tipo: TR	Turno: I
Alunos:	Estado:0 Município: 2	Total: 2	Máximo*:2
Quilometragem Ida: 14.4	Volta: 0	Ap*: 14.4	Total*: 28.8
Versão: 21	Horários	Entrada:	Saída:

Projeção Universal Transversa de Mercator / Origem da quilometragem no Equador e Meridiano Central acrescidas as constantes 10.000 km e 500 km respectivamente / Datum:

Nome do roteiro

GRANJA SANTA CATARINA X CÓRREGO DO PATRIMÔNIO X FAZENDA DO CABLOCO X EMEF ISAURA MARQUES DA SILVA